



KidTime

Kiwidot®Kidtime

Bestimmen SIE wann und wie lange Ihr Kind am Computer spielen darf.

(Und bestimmen Sie bei Bedarf auch, wie lange Sie selbst am Computer spielen dürfen.)

Computerzeit — gut eingeteilt.

Die Schule hat Regeln - aber der Computer läuft immer.

Wie lernt Ihr Kind, seine Zeit am Computer einzuteilen?

Mit **Kiwidot KidTime** bestimmen Sie, wann und wie lange Ihr Kind den Computer benutzen darf.

Kiwidot KidTime macht Eltern zu kreativen Zeitplanern. Spielend einfach legen Sie fest, wie viele Stunden Ihr Kind am Tag, in der Woche oder im Monat den Computer benutzen darf.

Ein Infofenster und ein Smiley informieren Ihr Kind wie lange es noch spielen kann. Neigt sich die Spielzeit dem Ende zu, alarmiert **Kiwidot KidTime** mit farbigen Smileys und Signaltönen. Es bleibt genügend Zeit, um den Spielstand zu speichern und sich abzumelden.

Nach Ablauf der Spielzeit schließt **Kiwidot KidTime** alle Programme und meldet Ihr Kind ab.

„Die Kinder erhalten von ihren Eltern sozusagen ein **Zeittaschengeld**. Sie entscheiden anschließend selbst, wie sie ihre verfügbare Zeit nutzen. Das funktioniert sehr gut. Ist das Zeitkontingent aufgebraucht, akzeptieren die meisten Kinder und auch Jugendlichen ohne Probleme, dass sich der Computer von selbst ausschaltet.“

Sie benötigen einen **Masterstick** für die Installation und für jedes Kind einen **Timestick**. Möchten Sie nicht alle Benutzer eines Computers begrenzen, können Sie diese vom Gebrauch des Timesticks ausschließen.

Haben Sie mehrere Computer? Kein Problem. Die Spielzeit und die Einstellungen werden auf dem Timestick gespeichert und wandern mit.

Haben Freunde ebenfalls **Kiwidot KidTime** installiert, dann kann der Timestick auch bei ihnen registriert und eingesetzt werden.

Kiwidot KidTime läuft auf Computern mit dem Betriebssystem Windows 2000/XP, Vista und Windows Media-Center.

Sie haben Fragen zum Produkt? Dann senden Sie uns eine Nachricht. info@kiwidot-kidtime.rollenspielsucht.de

Auf den folgenden Seiten: Bilder der Dialogfenster von **kiwidot KidTime**

Alle Einstellungen des **kiwidot@KidTime** Setup-Fensters

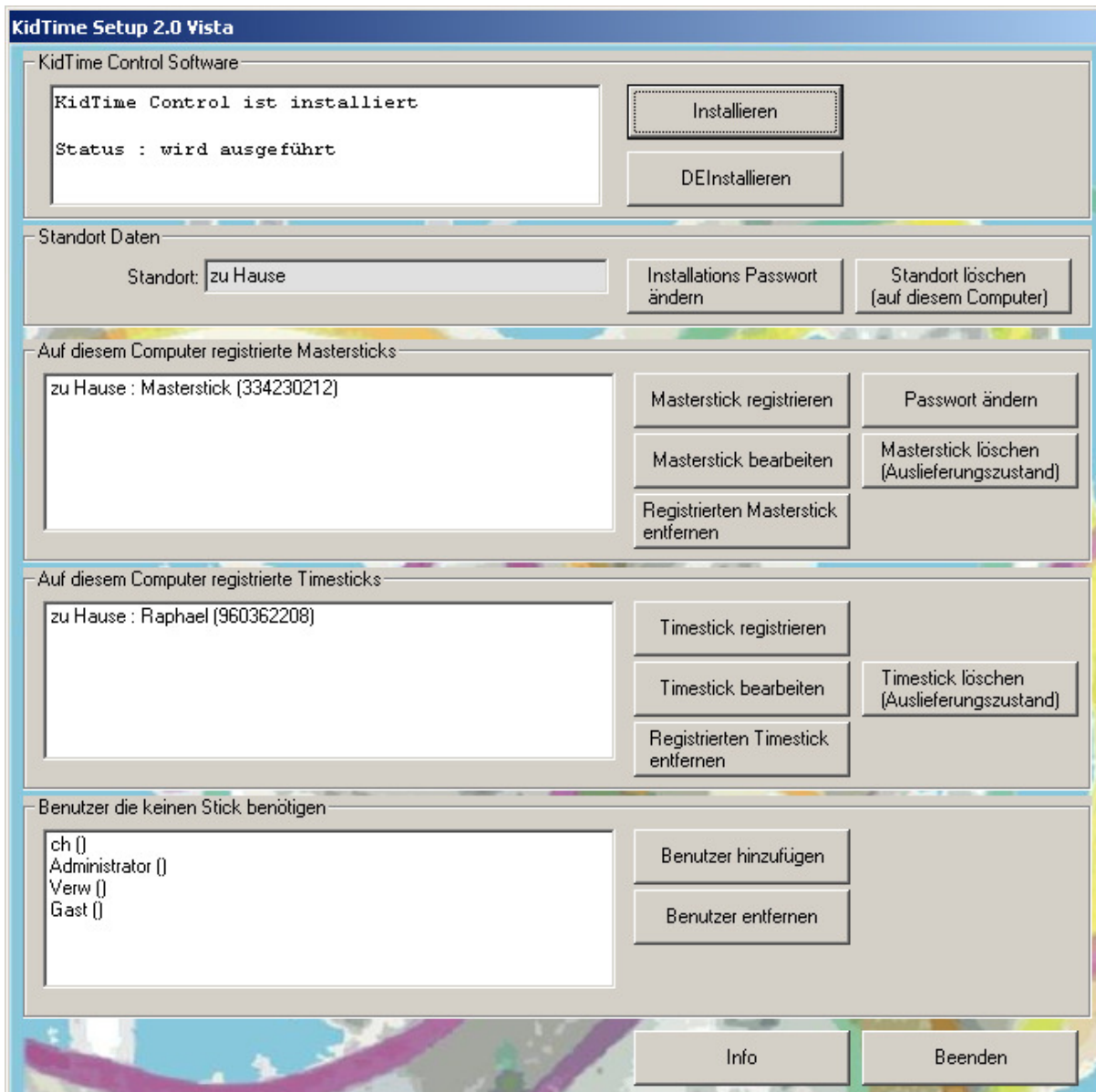

Erklärung:

Bereich KidTime Control Software: Übersicht über den Installationszustand

Bereich Standort Daten: Standort-Angaben

Bereich „Auf diesem Computer registrierte Mastersticks: Übersicht + Änderungen am Elternstick

Bereich „Auf diesem Computer registrierte Timesticks: Übersicht + Änderung der Timesticks (=Nutzer)

Bereich „Benutzer die keinen Stick benötigen“: Anmeldename mit freiem Zugang zum Rechner

PC-Zeitkontrolle *kiwidot KidTime*: Beispiel für die Einstellung eines Timesticks.

Timestick bearbeiten

Allgemein

Name: Raphael Anmeldenname: Raphael

Standort: zu Hause Seriennummer: 960362208

heute verbraucht: 00 Min. gesperrt gesperrt (Standort extern)

diese Woche verbraucht: 00 Min. Sperren wenn Zeitdifferenz vorhanden

diesen Monat verbraucht: 00 Min. Zusatzminuten: 0

Speichern

Schließen

Zeiteinstellungen für aktuellen Standort

Profil: zu Hause keine Beschränkung der Minuten am Tag

Tag	aktiv	von	bis	Minuten	sonstige
Montag	<input checked="" type="checkbox"/>	17:00	21:00	60	<input checked="" type="checkbox"/> Montag bis Donnerstag
Dienstag	<input checked="" type="checkbox"/>	17:00	21:00	60	
Mittwoch	<input checked="" type="checkbox"/>	17:00	21:00	60	
Donnerstag	<input checked="" type="checkbox"/>	17:00	21:00	60	
Freitag	<input checked="" type="checkbox"/>	14:00	21:00	60	<input type="checkbox"/> Freitag und Samstag
Samstag	<input checked="" type="checkbox"/>	09:00	21:00	90	
Sonntag	<input checked="" type="checkbox"/>	09:00	21:00	90	

maximale Zeit je Woche: 5 Stunden 0 Minuten Aktiv

maximale Zeit je Monat: 20 Stunden 0 Minuten Aktiv

Bei der Planung sollte unbedingt die Nutzung der anderen Medien berücksichtigt werden (Fernseher, Gameboy, Playstation, X-Box, etc).

Neben der Hausaufgabenzeit sollte für die Freizeitplanung ohne Medien (Sportverein, Freunde treffen, spielen, mit Eltern spielen) genügend Zeit einkalkuliert werden.

PC-Zeitkontrolle **kiwidot@KidTime**: Das Infofenster für Ihr Kind



Es werden der Name des Timesticks angezeigt und die gespielten und die verbleibenden Minuten. Sind die Wochen- und Monatszeiten aktiviert, dann werden diese ebenfalls angezeigt.

Hinweis: Dieses Infofenster dient lediglich dem Kind zur Information. Jegliche Aktion mit diesem Fenster hat keinerlei Auswirkung auf die Funktionalität des Programms.

Unter „Info“ werden alle Einstellungen des Timesticks angezeigt. Hier können keine Änderungen an den Einstellungen vorgenommen werden.